

IT Tubo in PVC-P di colore blu con riga rossa estrusa, rinforzato con spirale in PVC rigido antiurto. Formulazione speciale particolarmente adatta per impiego a basse temperature. Superficie interna completamente liscia, esterna semi-liscia. Robusto e flessibile, resiste a carichi, abrasione, agenti atmosferici e a molti prodotti chimici. A richiesta viene prodotto nella versione antistatica con cordicella di rame (Cod. AX 02).

• Aspirazione e mandata di liquidi in genere; particolarmente idoneo all'impiego su carri botte, grazie alle sue caratteristiche fisico-mecaniche.

EN Blue PVC-P hose with an extruded red stripe, reinforced with an anti-shock rigid PVC spiral. Particularly suitable to be used at low temperatures. Inside surface completely smooth, slightly corrugated outside. Strong and flexible, resistant to crushing, abrasion, weathering and to most chemicals. On request, it can be manufactured in AS version with copper wire (Cod. AX 02).

• Excellent for suction of liquids in waste management, particularly suitable to be used on tank trucks, thanks to its physical-mechanical features.

COD. AX
Ø mm 19-305

Spirale in PVC rigido antiurto
Anti-shock rigid PVC spiral

Tubo in PVC-P
PVC-P hose

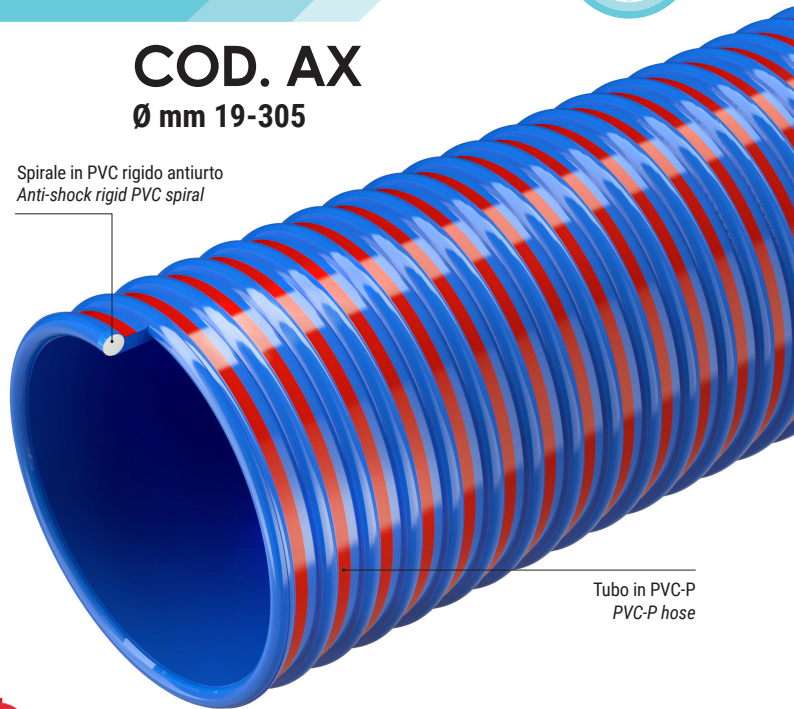

SCHEDA TECNICA · TECHNICAL DATA		CODICE	Ø INT.	SPESS. MIN.	SPESS. MAX.	PESO	P.E.	P.S.	DEPR.	R. CURVATURA	LG. ROTOLO	VOLUME
		CODE	Ø INT.	MIN WALL TH.	MAX WALL TH.	WEIGHT	W.P.	B.P.	VACUUM	BENDING	COIL LGTH.	VOLUME
			mm	mm	mm	g/m	bar	bar	m H ₂ O	m ³	m	m ³
		AX010190000000*	19,1	3,2	3,6	290	7	21	10	80	50	0,057
		AX010200000000*	20	3,2	3,6	300	7	21	10	80	50	0,059
		AX010250000000	25	3,4	3,9	400	6	18	10	100	50	0,094
		AX010300000000	30	3,9	4,3	540	6	18	10	120	50	0,124
		AX010320000000	31,8	3,9	4,3	570	6	18	10	130	50	0,129
		AX010350000000*	35	3,9	4,4	620	5	15	10	140	50	0,140
		AX010380000000	38,1	3,9	4,4	670	5	15	10	155	50	0,180
		AX010390000000*	39	3,9	4,4	680	5	15	10	155	50	0,184
		AX010400000000	40	3,9	4,4	700	5	15	10	160	50	0,187
		AX010450000000*	45	4,1	4,6	830	4	12	10	180	50	0,234
		AX010500000000	50	4,3	4,8	950	4	12	10	200	50	0,257
		AX010515000000*	51,5	4,3	4,8	980	4	12	10	200	50	0,264
		AX010520000000	50,8	4,3	4,8	970	4	12	10	200	50	0,261
		AX010550000000*	55	4,4	5	1080	4	12	9	220	50	0,374
		AX010570000000*	57	4,4	5	1120	4	12	9	230	50	0,386
		AX010600000000	60	4,5	5,1	1210	4	12	9	240	50	0,404
		AX010630000000	63,5	4,8	5,4	1370	4	12	9	260	50	0,428
		AX010650000000*	65	4,9	5,6	1450	3	9	9	270	50	0,439
		AX010700000000	70	5	5,8	1560	3	9	9	280	50	0,588
		AX010760000000	76,2	5	6,1	1750	3	9	9	310	50	0,636
		AX010800000000	80	5,1	6,3	1860	3	9	9	320	50 (JP 30/50)	0,667
		AX010900000000	90	5,3	6,6	2190	3	9	9	360	30	0,594
		AX011000000000	100	6,1	7,6	2830	3	9	9	410	30	0,885
		AX011020000000	102	6,1	7,6	2880	3	9	9	410	30	0,900
		AX011035000000*	103,5	6,1	7,6	2920	3	9	9	410	30	0,912
		AX011050000000*	105	6,1	7,7	2990	3	9	9	430	30	0,925
		AX011100000000	110	6,1	7,7	3090	3	9	9	450	30	0,963
		AX011200000000	120	6,3	7,9	3480	2,5	7,5	9	480	30	1,043
		AX011250000000*	125	6,3	7,9	3620	2,5	7,5	9	510	30	1,081
		AX011270000000	127	6,3	7,9	3670	2,5	7,5	9	510	30	1,097
		AX011300000000*	130	7	8,3	4080	2,5	7,5	8	530	30	1,126
		AX011330000000*	133	7	8,3	4170	2,5	7,5	8	530	30	1,532
		AX011500000000	151,5	7,4	8,8	4990	2	6	8	610	20	1,353
		AX011520000000	152,4	7,4	8,8	5020	2	6	8	610	20	1,360
		AX011600000000*	160	7,9	9,3	5500	2	6	7	660	20	1,429
		AX012000000000*	200	11	12,3	9670	1,5	4,5	7	850	10	1,797
		AX012030000000*	203,2	11	12,3	9810	1,5	4,5	7	850	10	1,822
		AX012500000000*	250	11	12,8	12270	1,2	3,7	7	1500	10 m pz. dritti/ straight	0,760
		AX012540000000*	254	11	12,8	12460	1,2	3,7	7	1500	10 m pz. dritti/ straight	0,782
		AX013000000000*	300	11,5	13,3	15350	1	3	5	1800	10 m pz. dritti/ straight	1,067
		AX013050000000*	304,8	11,5	13,3	15590	1	3	5	1800	10 m pz. dritti/ straight	1,098

JP disponibile a magazzino
available on stock

3,2-11,5
+60°C
-25°C

ARTICOLI DELLA STESSA SERIE
ITEMS IN THE SAME SERIES

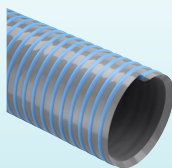

APOLLO NL1 (cod. A1) p.69

*Disponibile su richiesta, per quantitativi da concordare con l'ufficio vendite.

*Available on request, contact our sales office for more info and quantities.

I dati tecnici riportati sono stati misurati a 23°C e al 50% di umidità.

The technical data here reported have been measured at 23°C with 50% umidity.